Gobierno del Garrote para los Pobres de la Provincia del Chaco

Gestión Capitanich

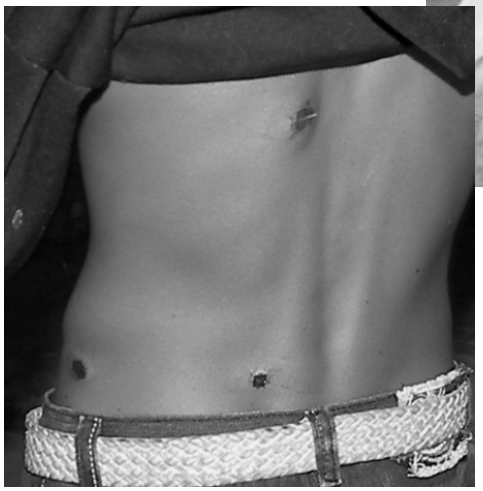

Ante la tremenda represión policial

A la Opinión Pública:

El lunes 19 de enero más de 130 compañeros y compañeras del MTD 17 de Julio, CUBa-MTR, El Dorado y Federal recibimos una brutal represión policial. Entre ellos 20 menores de edad, varios con impactos de balas de goma, 8 mujeres embarazadas golpeadas y detenidas, 2 heridos de gravedad por traumatismo de cráneo y fracturas expuestas. A esto hay que sumar más de 120 detenidos en Abril del año pasado, como saldo de la política social del gobierno de Jorge Milton Capitanich que merece llamarse de ahora en mas: “Gobierno del garrote para los pobres de la provincia del Chaco”.

Los movimientos sociales que luchamos por una vida justa y digna, sin hambre, que luchamos por trabajo y ecuación y que nos mantenemos independientes de los partidos políticos de turno, volvimos a obtener por respuesta a nuestros reclamos: más garrote, más represión y más violencia policial. Antes, fue el Ministro de Gobierno Jorge Alcántara quien ordenó detener a 120 compañeros que reclamábamos trabajo. Ahora el narcotraficante de Villa Angela, Domingo Peppo, dispuso 2000 policías para reprimir a nuestros compañeros.

Policía montada, camiones del Comando de Operaciones Especiales (COE), Infantería, un camión hidrante, más de 150 efectivos de civil de la brigada de ¿inteligencia? y otros efectivos y cadetes pertrechados y armados con balas de goma, gases y garrotes para tapar con violencia el hambre del pueblo: Chaco es la provincia más pobre del país, con la mitad de su población en la pobreza, y el Gran Resistencia es la región más pobre, con un 15% de población indigente; en nuestra provincia muere la mayor cantidad de niños por causas evitables, como el hambre (la tasa de mortalidad es 18.3 niños cada mil) y la desnutrición está entre la 5 mayores del país.

Sin embargo, la orden de represión al pueblo no viene de un Ministro, esté quien esté. El responsable directo es el Gobernador del Chaco, quien ha mantenido una política sistemática de represión y violencia contra los sectores de abajo, incrementando el volumen de policía en las calles y con ello la violencia en los barrios, las comisarías y las cárceles.

El mismo gobernador que hizo capacitar a su policía con los asesinos Marines yanquis, el año pasado. Que gestiona dos nuevas bases del ejército en Resistencia y el interior provincial. Que compró un helicóptero nuevo para perseguir a los pobres. Que puso como jefe de la policía del Chaco al comisario Lisboa, acusado de asesinato y responsable de la muerte de dos pibes en una comisaría.

Y ahora qué van a decir, qué excusa van a poner para justificar la represión. Hoy que cada compañero nuestro trabaja en sus proyectos productivos, que funcionan miles de veces mejor que los que han regalado a sus punteros políticos.

A pesar de la represión, de los compañeros detenidos y torturados, de la lisa y llana difamación por parte de los medios de incomunicación que ustedes controlan con la dádiva de la publicidad oficial, los compañeras y compañeros que luchamos por un cambio social no bajaremos los brazos y por cada uno que torturan, matan y golpean, diez mas nos vamos a levantar.

Por todo esto denunciamos al gobierno Kirchnerista de Jorge Milton Capitanich:

- que posee un discurso de defensa de los derechos humanos y apalea a los que reclaman por pan y trabajo
- que se jacta de gobierno popular y judicializa la protesta
- que mantiene intacto e incrementa el aparato represivo de la dictadura y de la Alianza
- que financia a los que más tienen, mientas mata de hambre y garrote a l@s de abajo

A la vez que exigimos:

- libertad de los compañeros presos por luchar
- basta de represión policial
- derogación de la Ley de Cacheo
- renuncia del Ministro de gobierno Domingo “Cocaína” Peppo
- cumplimiento de las promesas de Vivienda, Trabajo, Tierra

Arriba l@s que Luchan

prensa17dejulio@yahoo.com.ar